

10 -15 Octobre 2021 Oléron

Seconde école du GDR ACO-CHOCOLAS
Matériaux sous Hautes Vitesses de Déformation***CHOCOLAS2 « choc et détente dans les matériaux »*****Fiche de Pré-inscription**

Le nombre de places étant limité (50 hébergements), il est demandé à chaque participant de nous renvoyer cette fiche complétée

A renvoyer avant le 10 Septembre 2021*en document attaché à :***jean-pierre.guin@univ-rennes1.fr**

Nom/Last Name:

Prénom/First Name:

Statut/Position :

Organisation/Laboratoire/Department :

Adresse/Address :

Code Posta/Zip Code :

Ville/City :

Téléphone/Phone :

Fax :

e-mail :

Information Participant :**Frais d'inscription HT (cocher la case correspondant à votre situation)/ Registration fee**
please select according to your situation

	Tarifs	Tarifs majorés à partir du 22/09/21
CNRS*, comité d'organisation, orateurs	<input type="checkbox"/> 0	
Académiques	<input type="checkbox"/> 750 €	900 €
Établissement privés	<input type="checkbox"/> 1100 €	1300 €
Étudiants (joindre copie de la carte étudiant)	<input type="checkbox"/> 500 €	600 €

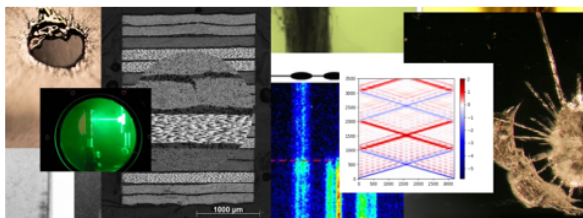

* les personnels rémunérés par le CNRS doivent prendre contact avec la formation permanente de leur délégation pour le paiement de leur frais de voyage.

Les frais d'inscription comprennent / Registration fees includes

- **L'Admission aux cours**, toutes les prestations incluses dans l'école : conférences, ateliers pratiques, pauses. *Access to all courses, conference documents and events.*
- **L'Hébergement en pension complète** (5 nuits, dimanche soir au vendredi midi) au village vacances du CAES du CNRS – La Vieille Perrotine / *lodging at the « Village Vacances – La Vieille Perrotine ».*
- **Le bus affrété pour le transfert entre la gare de La rochelle et le site de l'école (cocher la case adéquate ci-dessous).**

↳ **Navette de transfert entre la Gare de La Rochelle et St Pierre D'Oléron (Dimanche et Vendredi) ?** oui non

Horaire d'arrivée (dimanche) : Horaire de départ (vendredi) :

↳ *Do you need the bus shuttle between La Rochelle's Train station and St Pierre D'Oléron ?* yes no

Arrival time (Sunday): Departure time (Friday):

↳ **Avez-vous un régime alimentaire spécifique ?** oui non Précisez svp :

↳ *Do you have specific diet ?* yes no Please, Specify :

L'inscription sera définitive une fois le paiement effectué sur azur-colloque (le lien vous sera communiqué ultérieurement par email entre le 03 et le 13 Septembre) après sélection de votre dossier)

Once you once your registration is accepted by us. Then a dedicated website address will be sent to you by email to make your payment.

Session Poster / Poster session :

Titre et résumé (250 mots max) / *Title and abstract (250 words max)*